प्रदेश सरकार

५ नं. प्रदेश
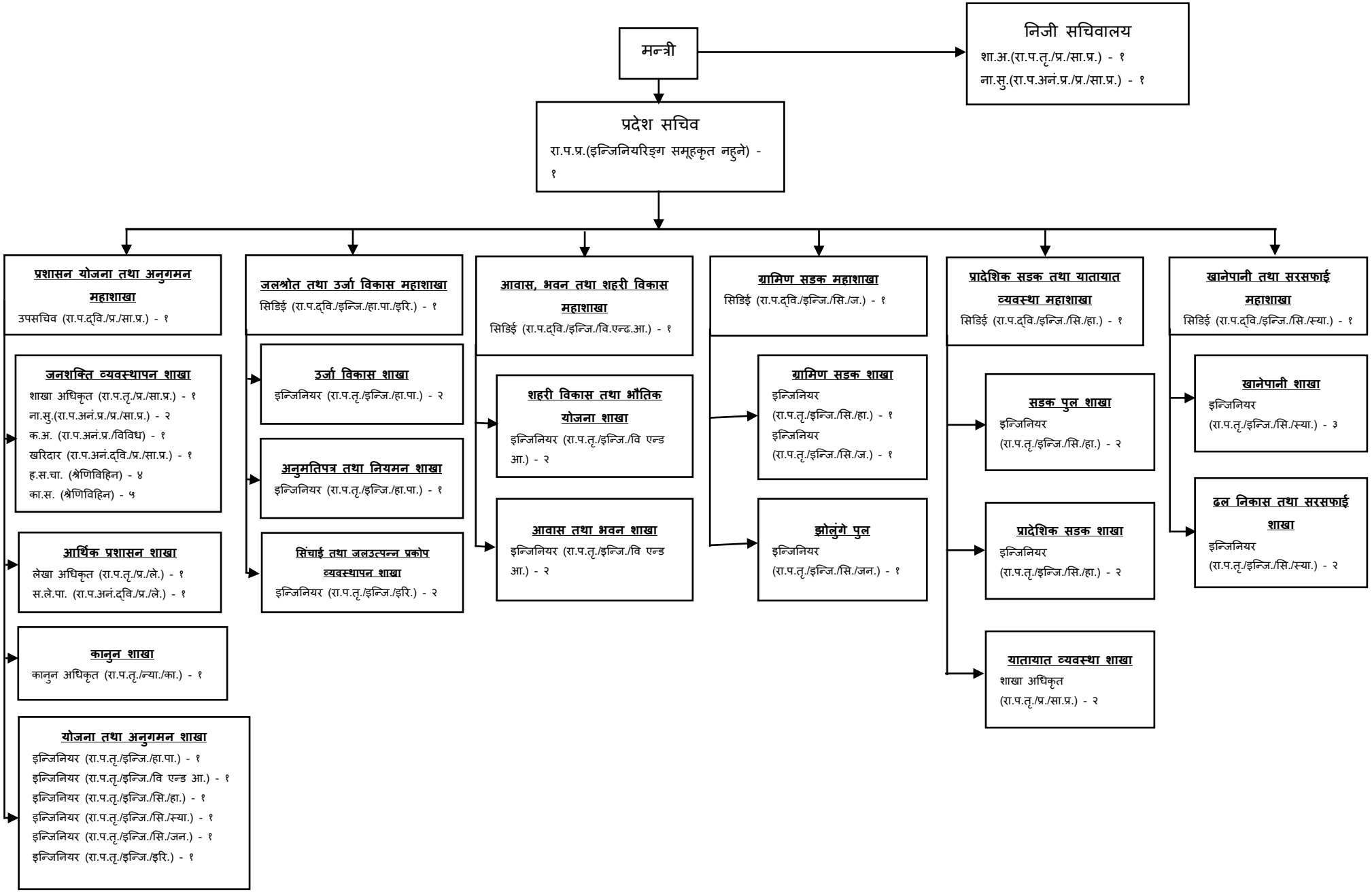
भौतिक पूर्वाधार विकास मन्त्रालय